AJAX

Tomada inteligente

SOCKET-W

ESPECIFICAÇÕES TÉCNICAS

Proteção de tensão para redes de 230 V	**Sim, 184V ~ 253V**
Corrente de carga máxima	**11A (contínua), 13A (até 5 s)**
Proteção máxima da corrente	**Sim, 11 A (ativa) / até 13 A (inativo)**
Proteção da temperatura máxima	**Sim, + 85°C**
Medidor de consumo	**Sim, (corrente / voltagem / consumo de energia)**
Indicador de carga	**Sim**
Potência de saída	**Até 2.5kW**
Elemento de acionamento	**Relé eletromagnético**
Vida util	**200000 comutações**
Controle de parâmetro	**Sim, corrente, tensão, consumo de energia**

MATERIAL E DIMENSÕES

Dimensões	**65.5 x 45 x 45 mm**
Peso líquido	**60 g**
Cor	**Branco**

INFORMAÇÕES GERAIS

Tipo	**Tomada Inteligente**

AMBIENTE

Temperatura de operação	**0 °C ~ 40 °C**
Grau de protecção	**IP20**
Humidade máxima	**75%**

VIA RÁDIO

Frequência	**868.0 MHz ~ 868.6 MHz**
Distância transmissão	**Até 1000 m em espaço aberto**
Potência máxima RF	**Até 25 mW**

ALIMENTAÇÃO E CONSUMO
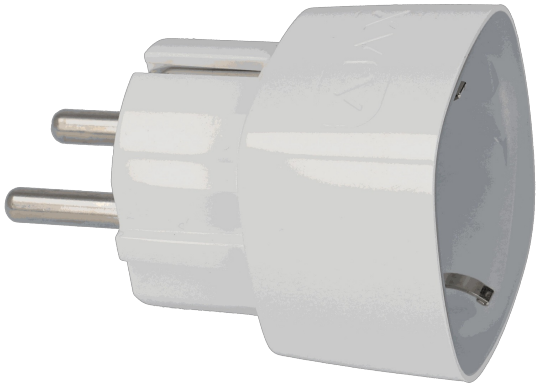
Tensão	**230V**