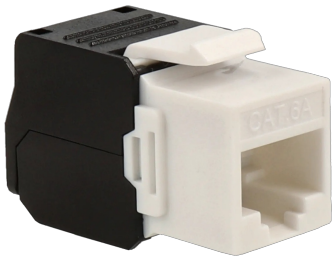

A-CCTV

Rj45 cat6, installazione facile, nessun attrezzo richiesto

KS6-TL180

MATERIALE E DIMENSIONI

Dimensioni	**40 x 27 x 16 mm**
Peso neto	**10 g**

INFORMAZIONI GENERALI

Tipo de conector	**RJ45 CAT6, installazione facile, nessun attrezzo richiesto**