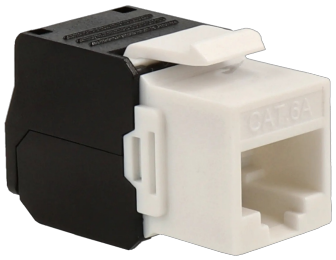

A-CCTV

Rj45 cat6, facile à installer sans outils

KS6-TL180

MATÉRIEL ET DIMENSIONS

Dimensions	**40 x 27 x 16 mm**
Poids net	**10 g**

INFORMATIONS GÉNÉRALES

Type de connecteur	**RJ45 CAT6, Facile à installer sans outils**