dahua TECHNOLOGY

Soporte mástil / farola

PFA152-E-B

MATERIAL Y DIMENSIONES

Instalación	**Mástil / Farola**
Dimensiones	**125.6 x 114 x 20 mm**
Material	**Aluminio y acero**
Peso neto	**270 g**
Peso soportado	**3000 g**
Rango diámetro mástil	**(Φ) 80mm ~ 150mm**
Color	**Negro**

AMBIENTE

Temperatura de funcionamiento	**-40 °C ~ 60 °C**
Uso	**Interior / Exterior**
Humedad máxima	**90%**

INFORMACIÓN GENERAL
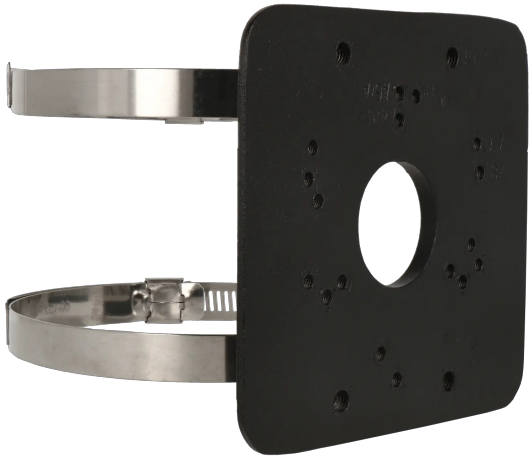
Tipo de soporte	**Soporte Mástil / Farola**
Forma	**Cuadrada**