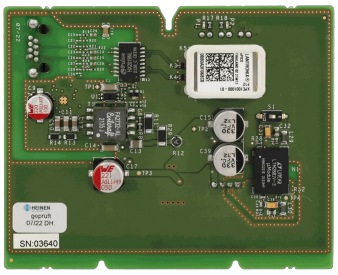

xtralis

Módulo ip

CH12005001

ALIMENTACIÓN Y CONSUMO

Modo alimentación	**DC**
Voltaje	**48V**
Amperaje	**40mA**

MATERIAL Y DIMENSIONES

Dimensiones	**108 x 87 x 26 mm**
Peso neto	**60 g**
Peso con embalaje	**110 g**

ESPECIFICACIONES TÉCNICAS

Tipo PoE	**PeE 802.3af 10/100 BaseT**
Conexión a detector	**RJ45**

INFORMACIÓN GENERAL
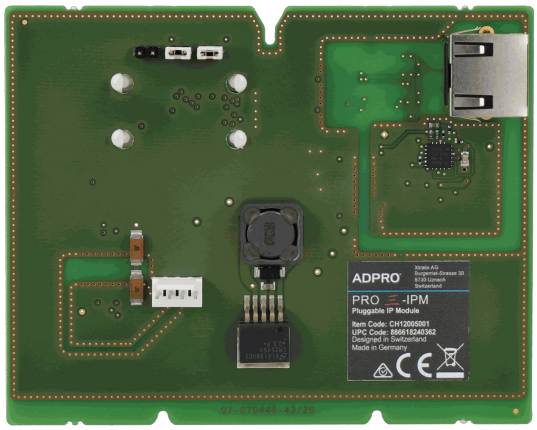
Serie	**ADPRO® PRO Series**
Tipo	**Módulo IP**