technical datasheet

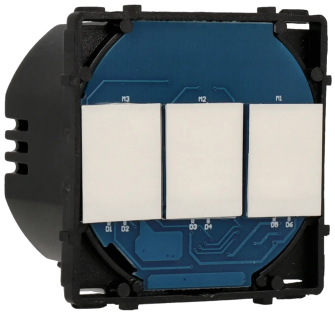

SMART A-HOME

3-tasten-schalter

A-NS86-3L1W

STROM UND VERBRAUCH

Stromversorgungsmodus	**AC**
Spannung	**110V ~ 240V**
Standby Verbrauch	**0.02W**
Stromverbrauch	**10A**
Leistungsaufnahme	**300 W für ohmsche Last / 100 W für LED-Last**

SPEZIFIKATIONEN (SCHALTER)

Hintergrundbeleuchtung	**Ja**
Conexión eléctrica	**Nur mit Phasenkabel**
Touchscreen	**Ja**
Statuswiederherstellung nach Stromausfall	**Ja**
Lebenszyklus	**100000 Zyklen**

MATERIAL UND ABMESSUNGEN

Abmessungen	**50 x 50 x 30 mm**
Nettogewicht	**40 g**
Gewicht mit Verpackung	**60 h**

UMGEBUNG

Betriebstemperatur	**-20 °C ~ 70 °C**
Verwendung	**Innen**
Maximale Feuchtigkeit	**93%**

ALLGEMEINE INFORMATIONEN

Typ	**3-Tasten-Schalter**